

## Gestione Donazione Singola in MediTEX

Tipo documento:	Manuale Utente
Versione:	1
Data	24.02.2022
Creato da:	Ilaria Bevilacqua
Approvato da:	Anna Raumer

### Donazione Ovociti:

Arrivo al Centro di uno o più embrioni con ovociti donati e liquido seminale del partner

- Si imposta la paziente ricevente, in anagrafica riquadro verde, come **“necessita di donatrice”**

The screenshot shows the MediTEX IVF v2.8.4.5 software interface. The main window displays patient information for 'Ricevente ovo, Donna'. The data includes ID (0008/02/2021), Date of Birth (01/01/1990), and a balance of 0,00 €. The patient details section is divided into personal information (Tel, Cellulare, Email, Lingua madre) and medical information (Medico rif. 1, 2, 3, Codice Coppia: RDP0001). A red box highlights the 'Necessita: Donatrice (Ovo./Emb.)' field, which is currently empty. Other fields include '1 criocarrier (max. 17 gg): Emb(4)'. The interface also shows a menu bar with options like File, Sistema, Importa, Esporta, Reports, Lettere, Ricerca per Pazienti, Strumenti, Finestre, Aiuto, and a toolbar with icons for various functions.

- Si scongelano le paillette di liquido seminale del partner che si intende mandare all'esterno per l'inseminazione con ovociti donati.

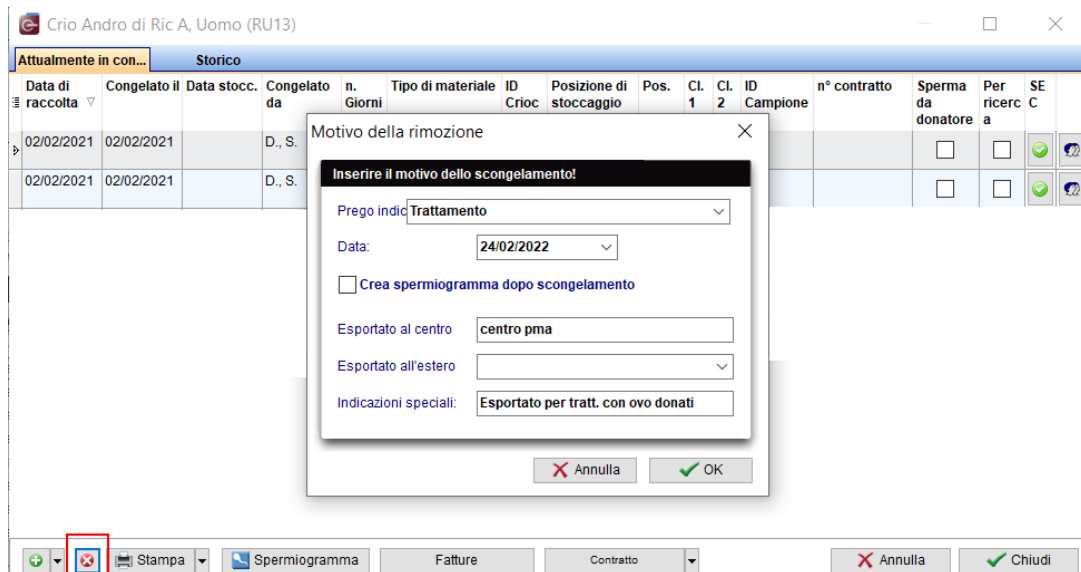

- All'arrivo di uno o più embrioni (seme partner e ovociti donati) si vanno a stoccare nella banca della paziente ricevente.

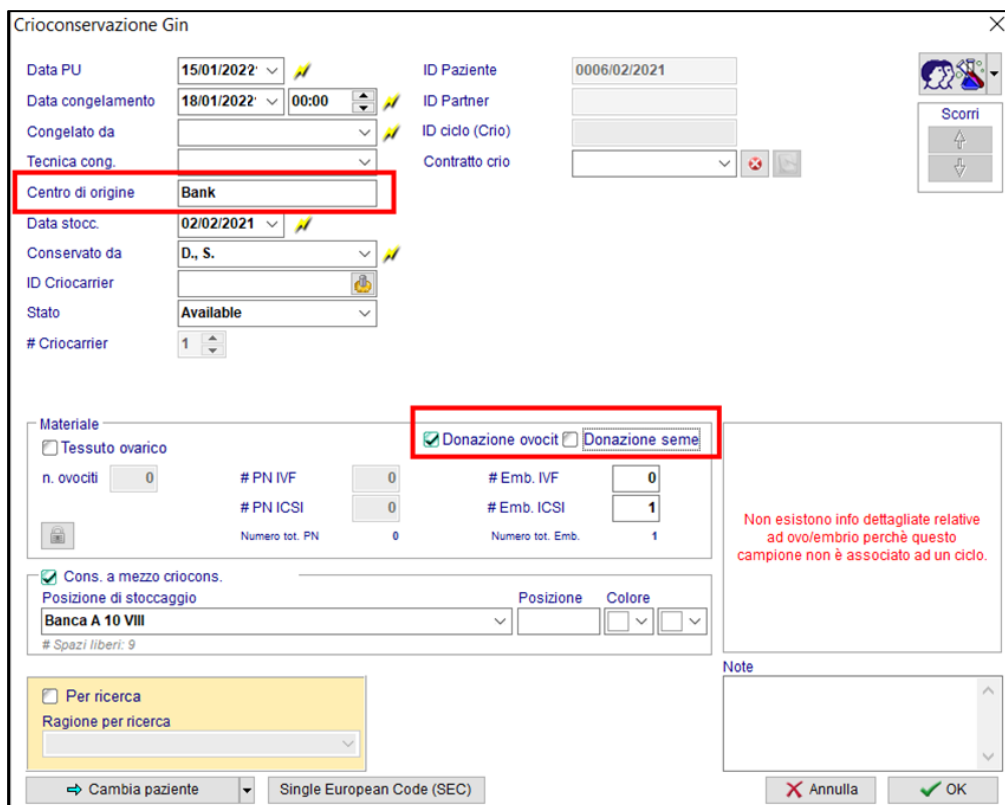

**IMPORTANTE:** Inserire come evidenziato nell'immagine il **Centro di provenienza**, i check su **"Donazione ovociti"**.

Nei campi **QM** della crio sarà necessario completare il campo **Ovociti Donati** per documentare se gli ovociti che hanno formato l'embrioni erano scongelati (*Ovo scong*) o freschi (*Ovo a fresco*):

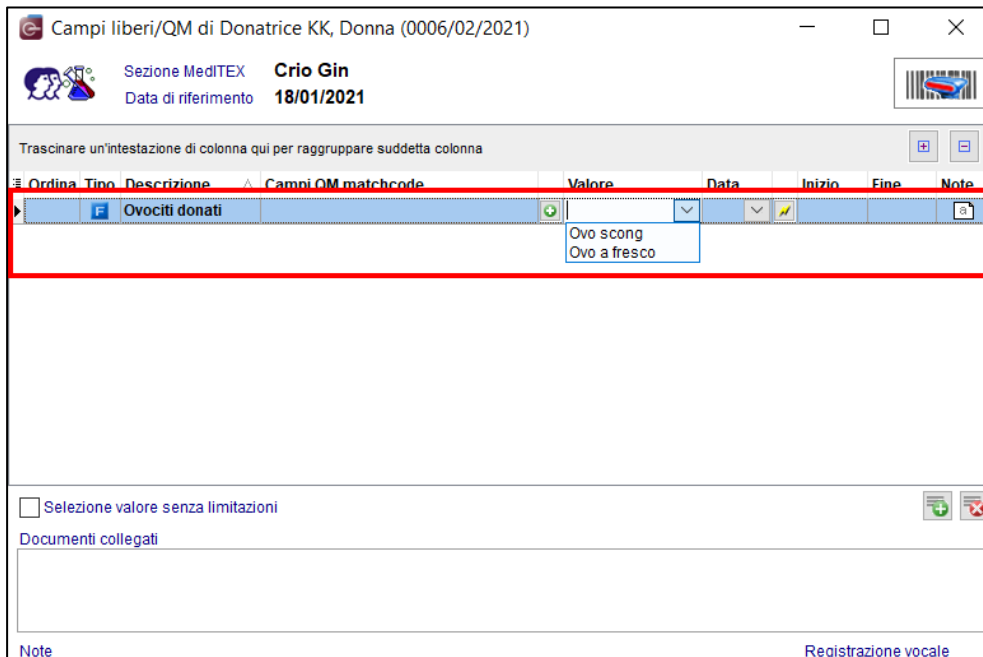

- Si crea il ciclo della paziente ricevente (in **Dettagli terapia** check su **“Ric. ovo/embrio”**) scongelando l’embrione/i appena stoccati.

## Donazione Liquido seminale:

**Arrivo al Centro di uno o più embrioni con ovociti della paziente e liquido seminale donato**

- Si imposta la paziente ricevente, in anagrafica riquadro verde, come **“necessita di donatore”**.



- Si scongelano le paillette di ovociti della paziente che si intende mandare all’esterno per l’inseminazione con liquido seminale donato.

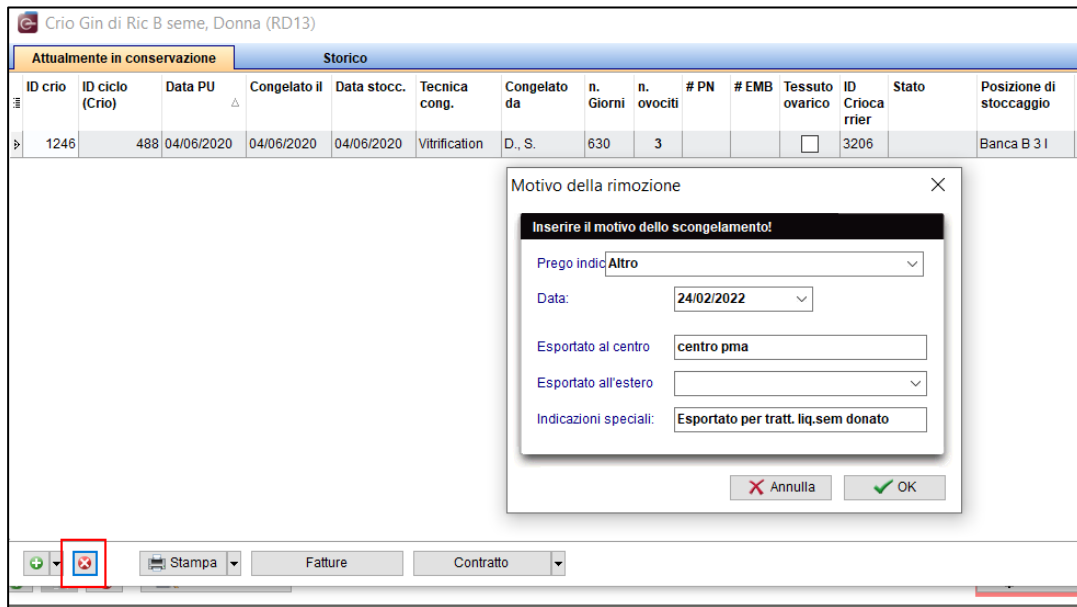

- All'arrivo di uno o più embrioni (seme donato e ovociti della paziente) si vanno a stoccare nella banca della paziente.

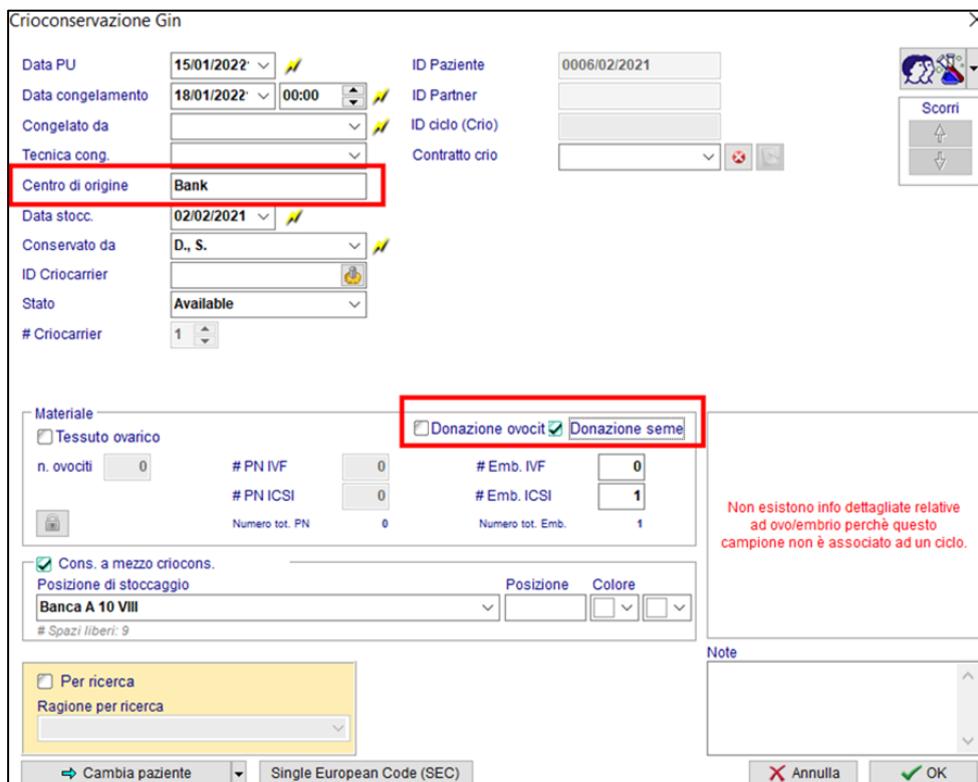

**IMPORTANTE:** Inserire come evidenziato nell'immagine il **Centro di provenienza**, i check su **“Donazione seme”**.

- Si crea il ciclo della paziente ricevente scongelando l'embrione/i appena stoccati.